

Fiche de projet

Villa Kameleon

Zoersel

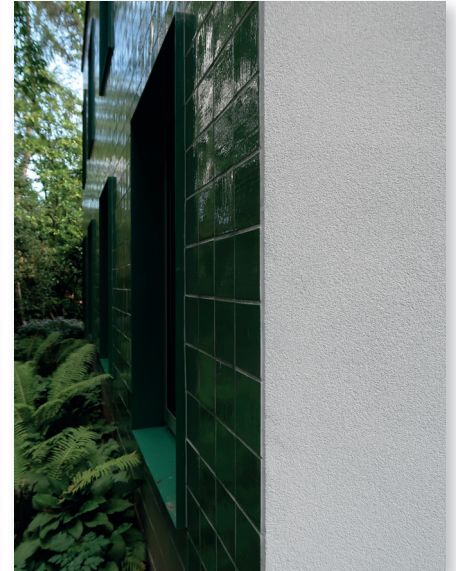

Photos © Willco Products

- ★ Maison de soins hexagonale
- ★ 9 studios privés modernes
- ★ 3 nuances de carreaux de céramique
- ★ Nomination Belgian Brick Awards 2022

Date de mise en œuvre du système d'isolation

Mars - sept 2021

Type de projet Résidentiel : maison de soins avec 9 studios

Architectes FELT architecture & design

Applicateur du système d'isolation Conings nv

Surface brute 364 m²

Construction des façades (crépi 181 m²)

Calcaire

Isolation en Neopor 032 WILLCO (18 cm)

Mortier de Collage et d'Egalisation Multilight Plus WILLCO

Fibre de Verre Blanche Fine WILLCO

Couche de Fond WILLCO

Crépi à Base de Résines Silicones WILLCO - grain : 1 mm

Construction des façades (carreaux de céramique 183 m²)

Calcaire

Isolation en Neopor 032 WILLCO (18 cm)

Mortier de Collage et d'Egalisation WILLCO

Fibre de Verre Blanche Grosse WILLCO

Mortier de Collage Stripes WILLCO

Cheville HTR WILLCO

Carreaux de céramique Heylen

(Rairies 'Email Couleur' - 16x16cm)

Mortier de Jointoiement Stripes WILLCO

Le bâtiment est hexagonal et accueille 9 résidents adultes qui y vivent sous surveillance. Ils disposent chacun d'un studio privé moderne de 30 m² et partagent une grande salle à manger et un salon communs. La vie prime sur les soins, c'est pourquoi la Villa Kameleon ne ressemble en rien à un centre de soins classique. Ici, pas de longs couloirs ni de pièces rectangulaires : chaque chambre est située dans l'un des six coins du bâtiment, ce qui permet à chaque résident d'avoir deux vues différentes sur le paysage environnant.

Le système d'isolation des façades est constitué de Panneaux d'Isolation Neopor WILLCO (0,032 W/(mK)). La finition de 3 façades consiste en un Crépi à Base de Résines Silicones WILLCO (grain 1 mm). Ce crépi décoratif est composé d'un liant à base de résine de silicone qui le rend super élastique. Ceci, combiné à une perméabilité à la vapeur élevée et à une technologie adéquate, constitue la combinaison idéale pour des façades propres à long terme et un résultat crépi durable. La couche finale des trois autres façades est constituée de carreaux céramiques verts en trois nuances (Rairies 'Email Couleur' 16x16cm) de Heylen. Détail : aucun des carreaux n'est coupé, les dimensions des façades et des menuiseries sont telles que seuls des carreaux entiers ont été utilisés !

De plus, il est frappant de constater que les mêmes carreaux de céramique ont été utilisés à l'intérieur, comme un accent récurrent dans tout le bâtiment.

Vous souhaitez en savoir plus sur ce projet ?

Contactez Giles Goessens via giles.goessens@willcoproducts.be ou via 0471 52 69 00.

willcoproducts.be

WILLCO
products

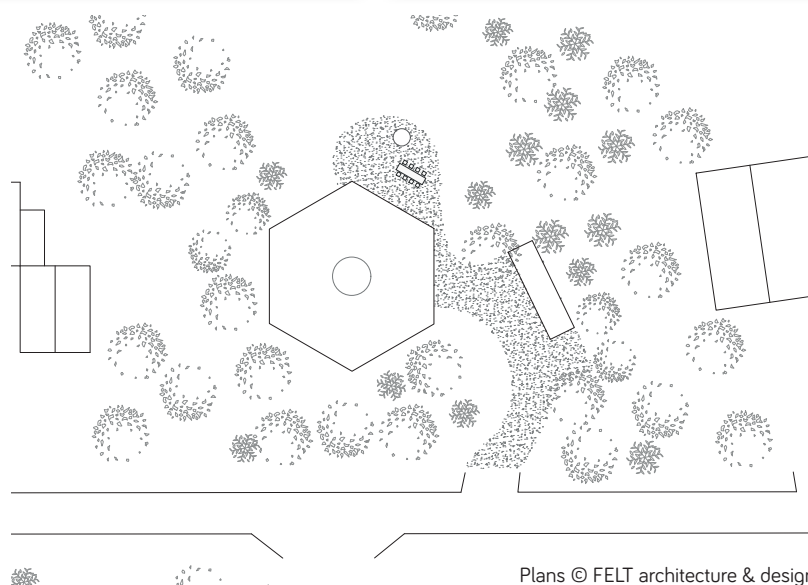
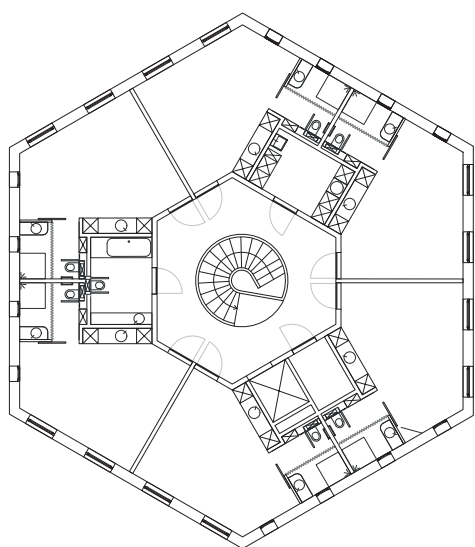
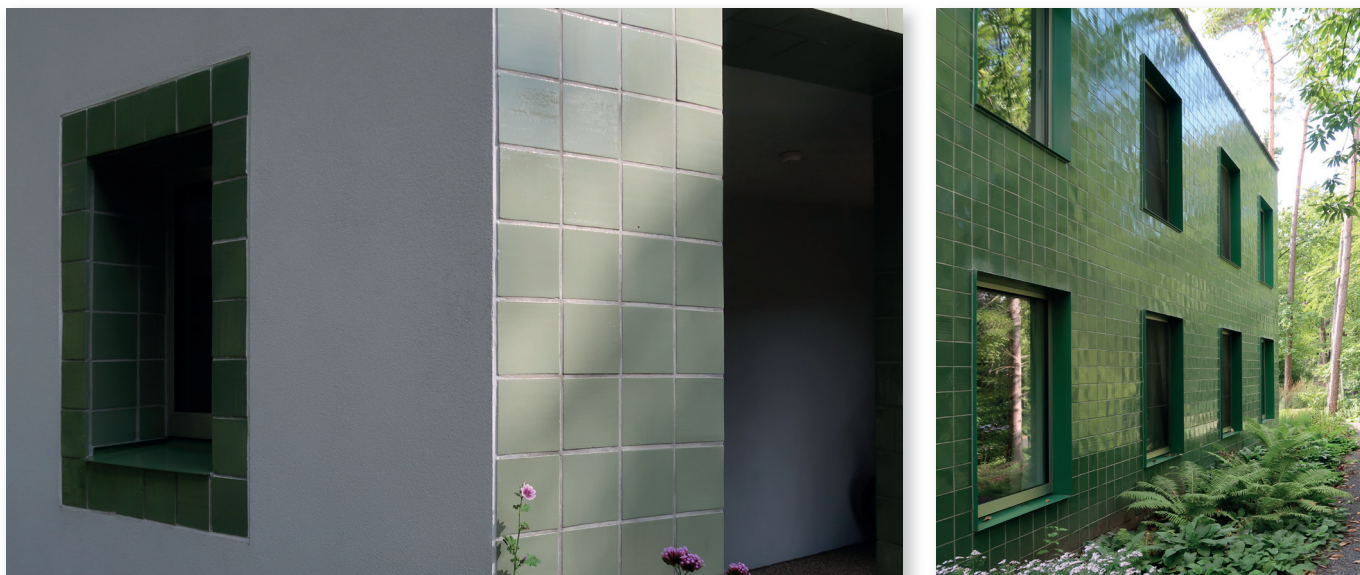

Plans © FELT architecture & design



Willco Products se réserve le droit d'apporter des ajustements ou améliorations qui génèrent le progrès technique ou l'amélioration des produits. Ces informations techniques servent de guide, mais ne sont pas contraignantes.

