	<p align="center"><b>Jonction avec bordure de toit plat - avec Profil de Toiture WILLCO</b></p>	
<p>Détail : Steico 3.1</p>	<p>Coupe verticale</p>	
<p>Date : 05.2026</p>	<p>Application : Willco Fibro Wood Classic</p>	

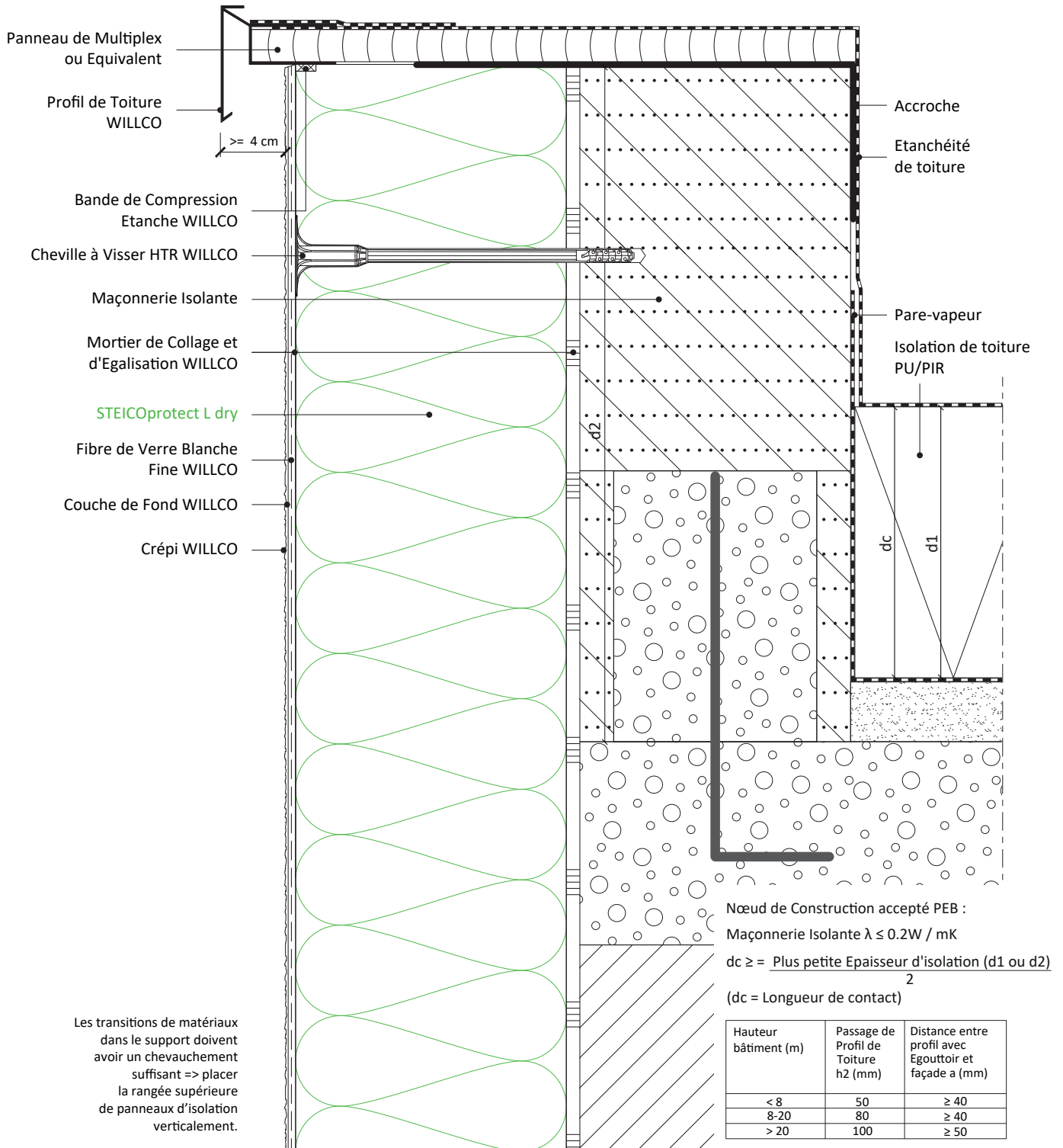

Selon les dernières lignes directrices de Buildwise TV 274

Les transitions de matériaux dans le support doivent avoir un chevauchement suffisant => placer la rangée supérieure de panneaux d'isolation verticalement.

Ce détail de principe est une représentation schématique d'un système d'isolation de façade extérieure. Les raccords avec des matériaux étrangers sont eux aussi représentés de manière schématique. La situation réelle peut différer de cette représentation. Ce schéma de principe détaillé sert de fil conducteur mais doit être éventuellement adapté par l'installateur en tenant compte avec la situation réelle.